

PRILOGA 1B

NASLOVNA STRAN NAČRTA

3 NAČRTI S PODROČJA ELEKTROTEHNIKE

OSNOVNI PODATKI O GRADNJI

naziv gradnje	UREDITEV KOLESARSKIH POVRŠIN SANACIJA VOZIŠČA NA LC 069 030 MED LITJO IN POGONIKOM
kratak opis gradnje	Ureditev kolesarskih površin, delna rekonstrukcija vozišča (deloma se cesta širi in dogradi kolesarske pasove v obe smeri, deloma se cesta samo rekonstruira in opremi z označbami za souporabo vozišča, deloma se jo samo opremi z označbami za souporabo vozišča.

Seznam objektov, ureditev površin in komunalnih naprav z navedbo vrste gradnje.

vrste gradnje	<input type="checkbox"/> novogradnja - novozgrajen objekt
Označiti vse ustrezne vrste gradnje	<input type="checkbox"/> novogradnja - prizidava
	<input checked="" type="checkbox"/> rekonstrukcija
	<input type="checkbox"/> sprememba namembnosti
	<input type="checkbox"/> odstranitev

DOKUMENTACIJA

vrsta dokumentacije (IZP, DGD, PZI, PID)	PZI
številka projekta	51/19
	<input type="checkbox"/> sprememba dokumentacije

PODATKI O NAČRTU

strokovno področje načrta	NAČRT S PODROČJA ELEKTROTEHNIKE
številka načrta	3
datum izdelave	november 2019

PODATKI O IZDELOVALCU NAČRTA

ime in priimek pooblaščenega arhitekta, pooblaščenega inženirja	Matej Baš, inž.el.
identifikacijska številka	IZS E-9183
podpis pooblaščenega arhitekta, pooblaščenega inženirja	

MATEJ BAŠ
inž. el.
IZS E-9183

PODATKI O PROJEKTANTU

projektant (naziv družbe)	PINO d.o.o.
naslov	Ulica Mire Pregljeve 4, 1270 Litija
vodja projekta	Jože Poglajen, univ.dipl.inž.gr.
identifikacijska številka	IZS G 1091
podpis vodje projekta	

JOŽE POGLAJEN
univ. dipl. inž. grad.
IZS G-1091 2

odgovorna oseba projektanta	Jože Poglajen, univ.dipl.inž.gr.
podpis odgovorne osebe projektanta	

PINO d.o.o. 2
gradbeni inženiring
Ul. Mire Pregljeve 4, 1270 Litija

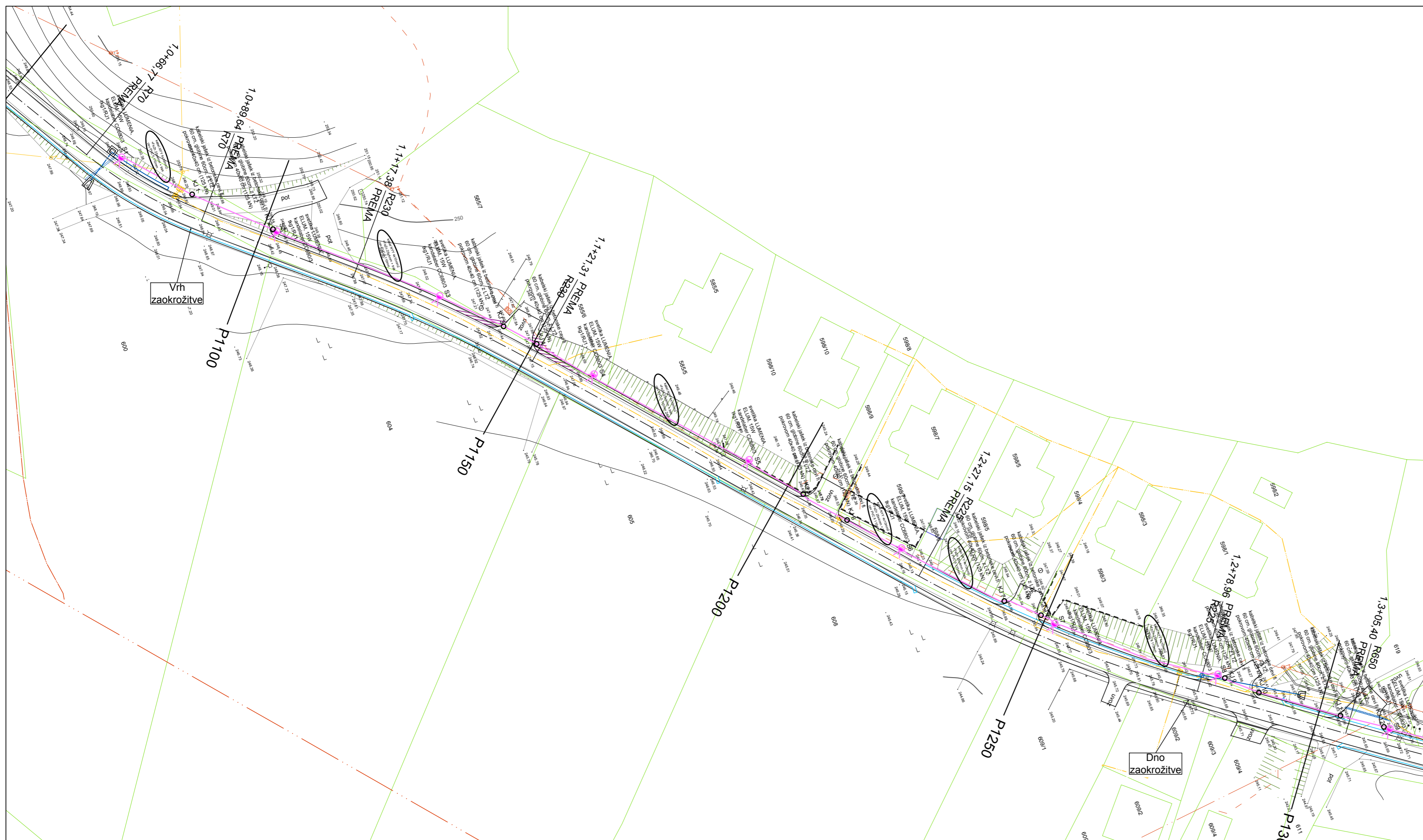

NAČRTI S PODROČJA ELEKTROTEHNIKE
SITUACIJA JAVNA RAZSVETLJAVA
 LIST 1
 M 1:500

investitor:
 OBČINA LITJA
 JEREBOVA ULICA 14
 1270 LITJA

objekt:
 UREDITEV KOLESARSKIH POVRŠIN,
 SANACIJA VOZIŠČA NA LC069030 MED
 LITJO IN POGONIKOM

načrt:
 NAČRTI S PODROČJA ELEKTROTEHNIKE
 SITUACIJA JAVNA RAZSVETLJAVA
 LIST 1

faza: PZI

 	
Ulica Mire Pregljeve 4 1270 Litja	
tel: 01/8980-150 fax: 01/8980-155 email: info@pino.si splet: www.pino.si	
vodja projekta: JOŽE POGLAJEN, univ.dipl.inž.grad.	
PI / PA: MATEJ BAŠ, inž.el.	
id. št. PI / PA: IZS E - 9183	
strokovni sodelavci: MATEJ BAŠ, inž.el. MAJA SAKAČ ROŽMANEC, dipl.inž.grad.	
št. proj.:	51/19
datum:	nov. 2019
merilo:	1:500
št. lista:	E.1

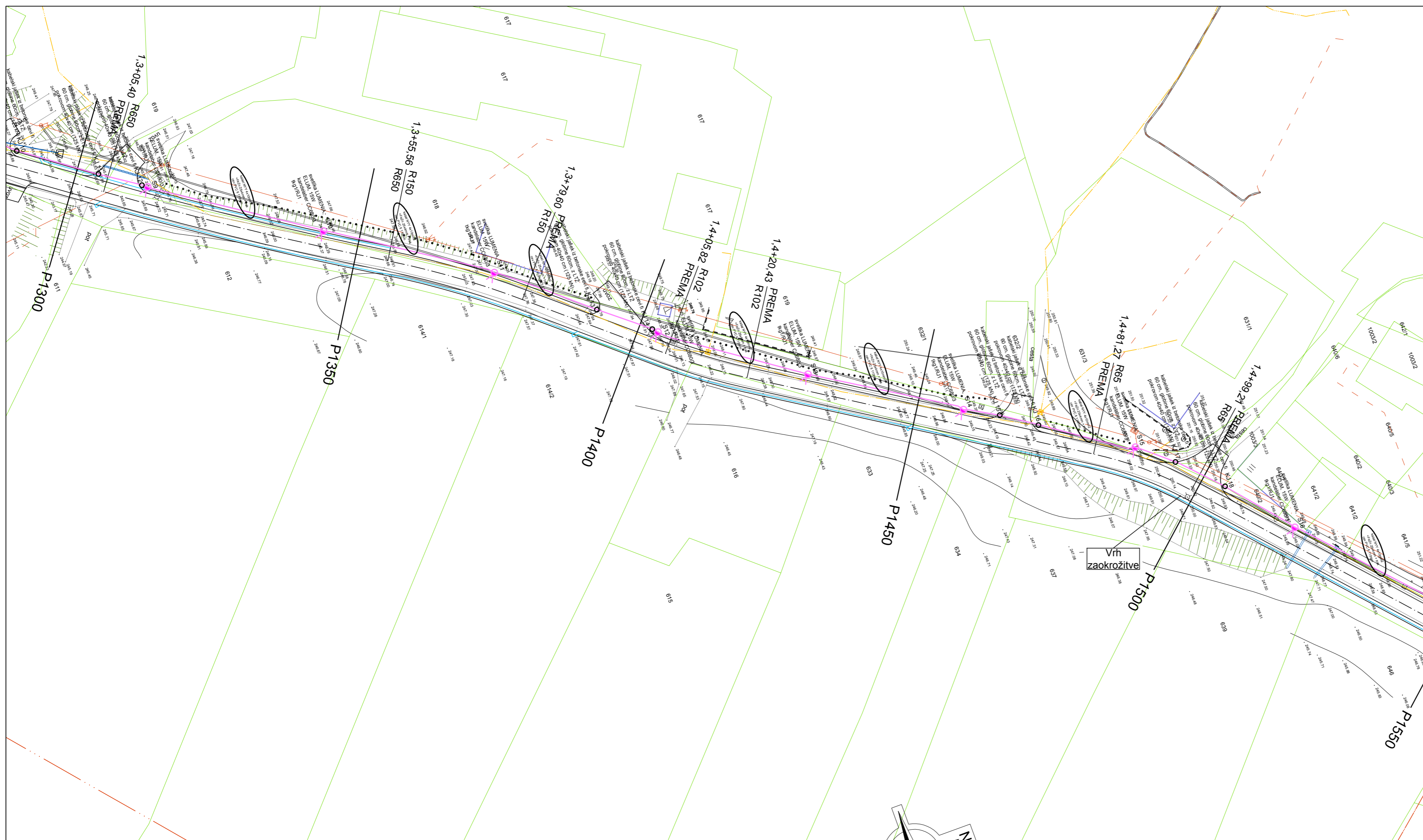

NAČRTI S PODROČJA ELEKTROTEHNIKE
SITUACIJA JAVNA RAZSVETLJAVA
 LIST 2
 M 1:500

investitor:
 OBČINA LITJA
 JEREBOVA ULICA 14
 1270 LITJA

objekt:
 UREDITEV KOLESARSKIH POVRŠIN,
 SANACIJA VOZIŠČA NA LC069030 MED
 LITJO IN POGONIKOM

načrt:
 NAČRTI S PODROČJA ELEKTROTEHNIKE
 SITUACIJA JAVNA RAZSVETLJAVA
 LIST 2

faza: PZI

 	
Ulica Mire Pregljeve 4 1270 Litja	
tel: 01/8980-150 fax: 01/8980-155 email: info@pino.si splet: www.pino.si	
vodja projekta: JOŽE POGLAJEN, univ.dipl.inž.grad.	
PI / PA: MATEJ BAŠ, inž.el.	
id. št. PI / PA: IZS E - 9183	
strokovni sodelavci: MATEJ BAŠ, inž.el. MAJA SAKAČ ROŽMANEC, dipl.inž.grad.	
št. proj.:	51/19
datum:	nov. 2019
merilo:	1:500
št. lista:	E.2

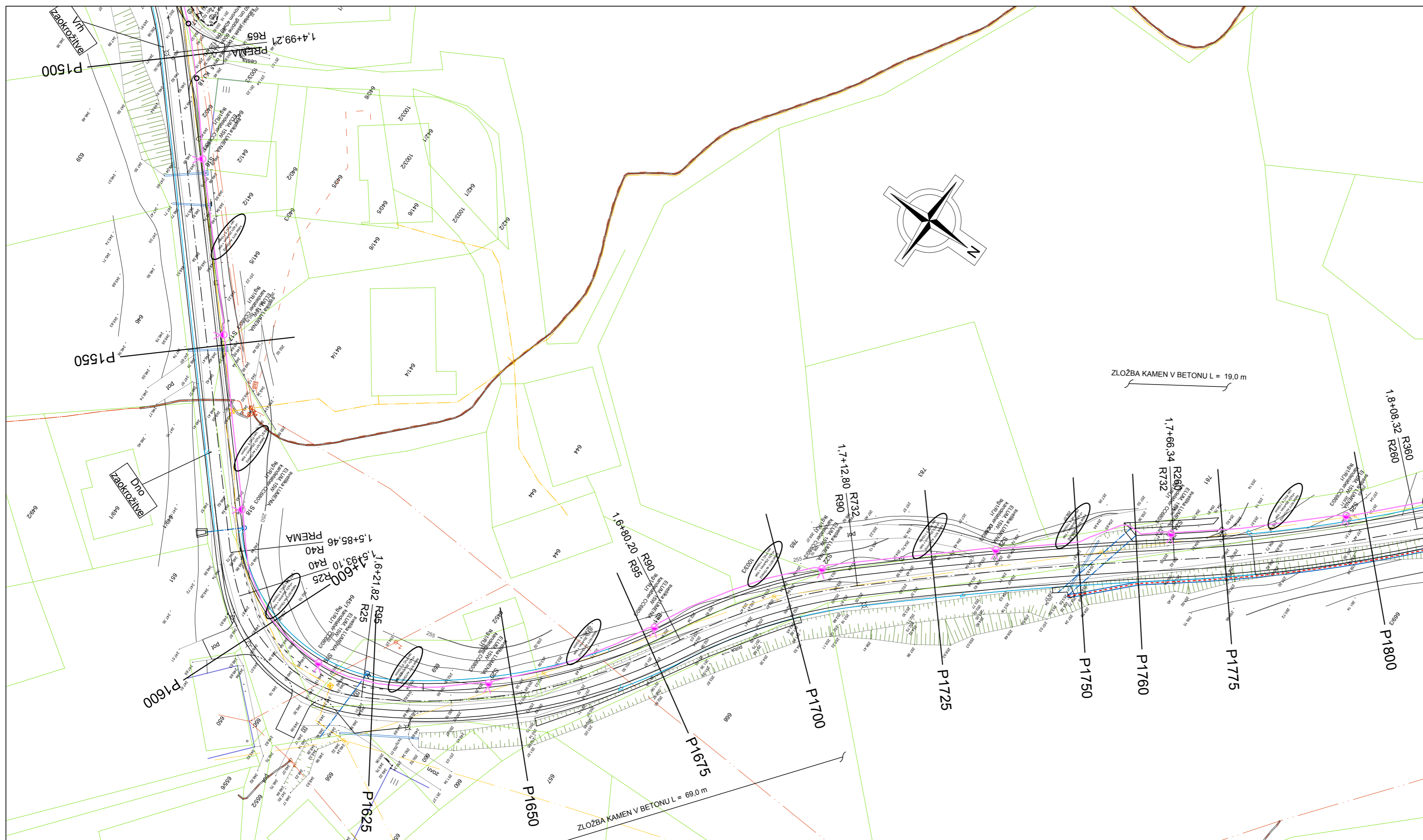

NAČRTI S PODROČJA ELEKTROTEHNIKE
SITUACIJA JAVNA RAZSVETLJAVA
 LIST 3
 M 1:500

investitor:	OBČINA LITJA JEREBOVA ULICA 14 1270 LITJA
objekt:	UREDITEV KOLESARSKIH POVRŠIN, SANACIJA VOZIŠČA NA LC069030 MED LITJO IN POGONIKOM
načrt:	NAČRTI S PODROČJA ELEKTROTEHNIKE SITUACIJA JAVNA RAZSVETLJAVA LIST 3
faza:	PZI

 Ulica Mire Pregljeve 4 1270 Litja	 projektiranje, cenitve nepremičnin inženiring v gradbeništvu nadzor, strokovno vodenje pri graditvi objektov	tel: 01/8980-150 fax: 01/8980-155 email: info@pino.si spleti: www.pino.si
PI / PA: MATEJ BAŠ, inž.el.	id. št. PI / PA: IZS E - 9183	strokovni sodelavci: MATEJ BAŠ, inž.el. MAJA SAKAČ ROŽMANEC, dipl.inž.grad.
št. proj.: 51/19	datum: nov. 2019	merilo: 1:500 št. lista: E.3

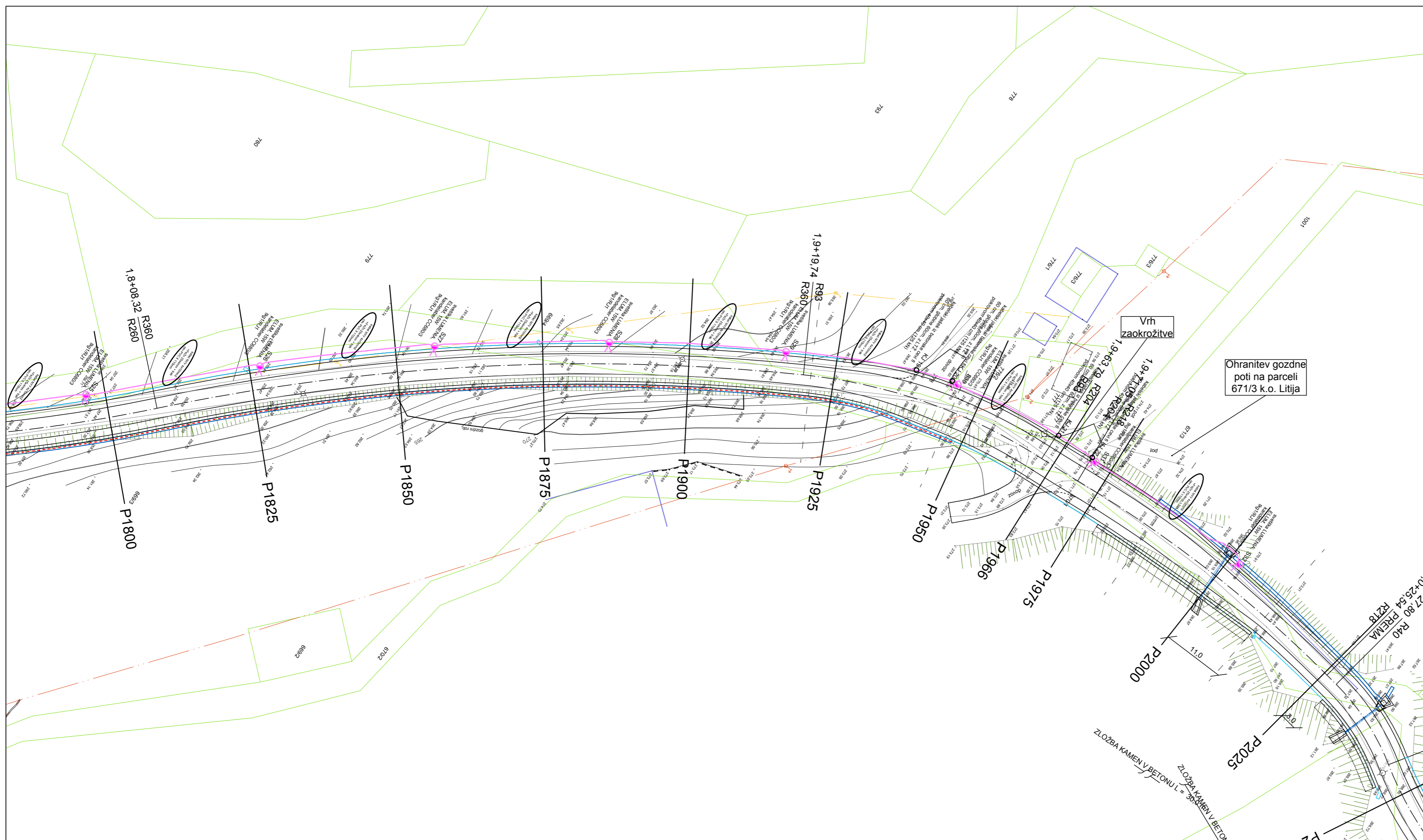

NAČRTI S PODROČJA ELEKTROTEHNIKE
SITUACIJA JAVNA RAZSVETLJAVA
 LIST 4
 M 1:500

investitor:	OBČINA LITJA JEREBOVA ULICA 14 1270 LITJA
objekt:	UREDITEV KOLESARSKIH POVRŠIN, SANACIJA VOZIŠČA NA LC069030 MED LITJO IN POGONIKOM
načrt:	NAČRTI S PODROČJA ELEKTROTEHNIKE SITUACIJA JAVNA RAZSVETLJAVA LIST 4
faza:	PZI

 Ulica Mire Pregljeve 4 1270 Litja	 projektiranje, cenitve nepremičnin inženiring v gradbeništvu nadzor, strokovno vodenje pri graditvi objektov	tel: 01/8980-150 fax: 01/8980-155 email: info@pino.si spleti: www.pino.si
PI / PA: MATEJ BAŠ, inž.el.	id. št. PI / PA: IZS E - 9183	strokovni sodelavci: MATEJ BAŠ, inž.el. MAJA SAKAČ ROŽMANEC, dipl.inž.grad.
št. proj.: 51/19	datum: nov. 2019	merilo: 1:500 št. lista: E.4

OPOMBE:
 Pred izvedbo je potrebno mere kontrolirati na licu mesta, za morebitne napake odgovarja izvajalec.
 Nepooblaščenno razmnoževanje ali uporaba posameznih delov brez soglasja projektantov ni dovoljeno
 in se obravnava v skladu z Zakonom o avtorskih pravicah!

**POLAGANJE KABLA POD
 NEUTRJRJENE POVRŠINE (ZELENICE)**

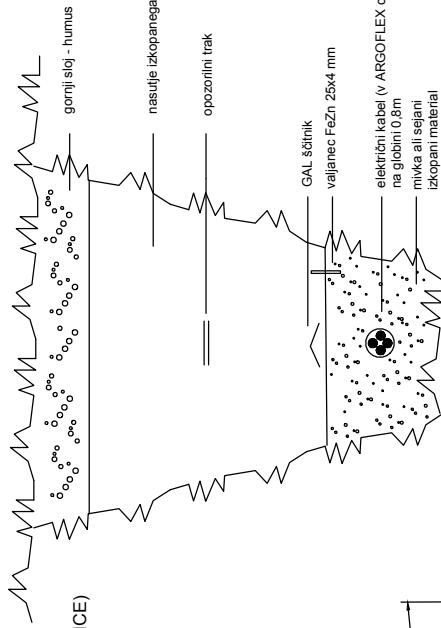

krizanje energetskega kabla
 s kanalizacijo

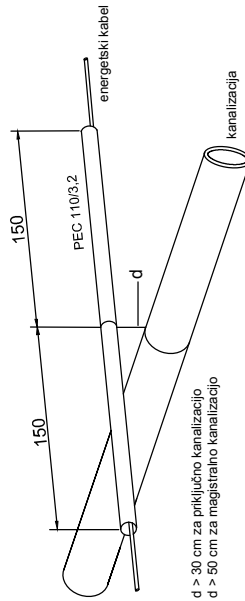

d > 30 cm za priključno kanalizacijo
 d > 50 cm za magistralno kanalizacijo

krizanje energetskega kabla s TK vodom

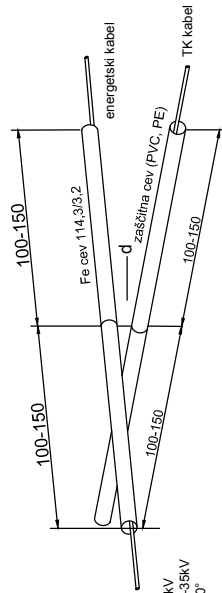

d > 30 cm za kabele 1kV
 d > 50 cm za kabele 1-35kV
 kot križanja min 45-90°

**PRIBLIZEVANJE EL. KABLOV
 DRUGIM KOMUNALNIM VODOM**

krizanje energetskega kabla
 z vodovodim

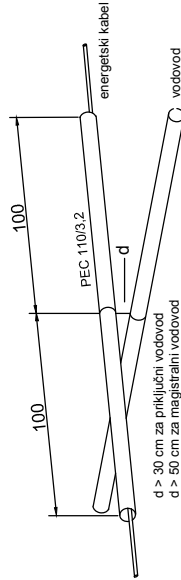

d > 30 cm za priključni vodovod
 d > 50 cm za magistralni vodovod

paralelni potek energetskega kabla
 in vodovoda

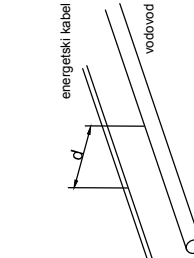

d > 50 cm za priključni vodovod
 d > 150 cm za magistralni vodovod

paralelni potek energetskega kabla
 in kanalizacije

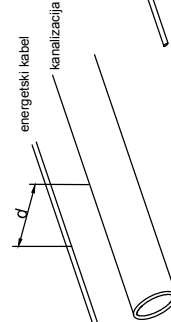

d > 50 cm za priključno kanalizacijo
 d > 150 cm za magistralno Kanalizacijo

paralelni potek energetskega kabla
 in TK voda

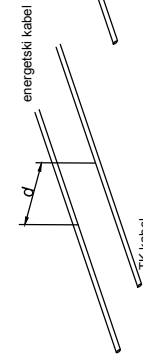

d > 50 cm za kabele do 20kV
 d > 100 cm za kabele nad 20kV

Investitor: OBČINA LITUA

Objekt: JAVNA RAZSVETLJAVNA

Načrt: NAČRT EL. NAPELJAV, NAPRAV IN OPREME

Vsebinska lista: PRIBLIZEVANJE KABLOV DRUGIM KOMUNALNIM VODOM

Odg.projektant: Matej Baš el.inž. E-9183

risal: Matej Baš el.inž. E-9183

načrt št.: 51/19 DATUM: NOVEMBER 2019

LISTOV: 1 LIST: E.5

OPOMBE:
Pred izvedbo je potrebno mere kontrolirati na licu mesta, za morebitne napake odgovarja izvajalec.
Nepooblaščenno razmnoževanje ali uporaba posameznih delov brez soglasja projektantov ni dovoljeno
in se obravnava v skladu z Zakonom o avtorskih pravicah!

KARAKTERISTIČNI PROFIL

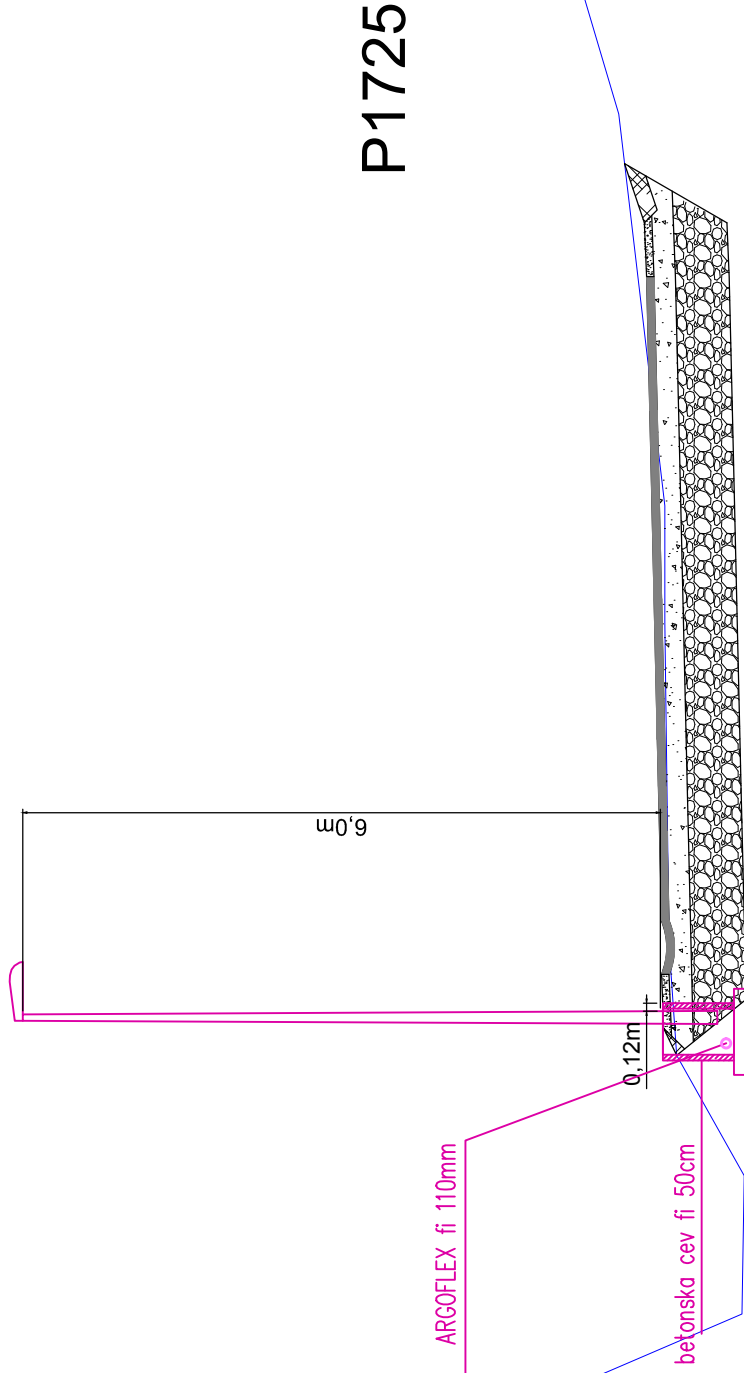

Investitor	OBČINA LITIJA	Odg.projektant	Matej Baš el.inž. E-9183
Objekt	JAVNA RAZSVETLJAVA	risal:	Matej Baš el.inž. E-9183
Nacr	NAČRT EL. NAPELJAV, NAPRAV IN OPREME	načrt št.:	51/19
Vsebina lista	KARAKTERISTIČEN PROFIL	DATUM:	NOVEMBER 2019
		LISTOV:	1
			E.6

OPOMBE:
 Pred izvedbo je potrebno mere kontrolirati na licu mesta, za morebitne napake odgovarja izvajalec.
 Nepooblaščenno razmnoževanje ali uporaba posameznih delov brez soglasja projektantov ni dovoljeno
 in se obravnava v skladu z Zakonom o avtorskih pravicah !

KARAKTERISTIČNI PREČNI PREREZ KABELSKJE KANALIZACIJE

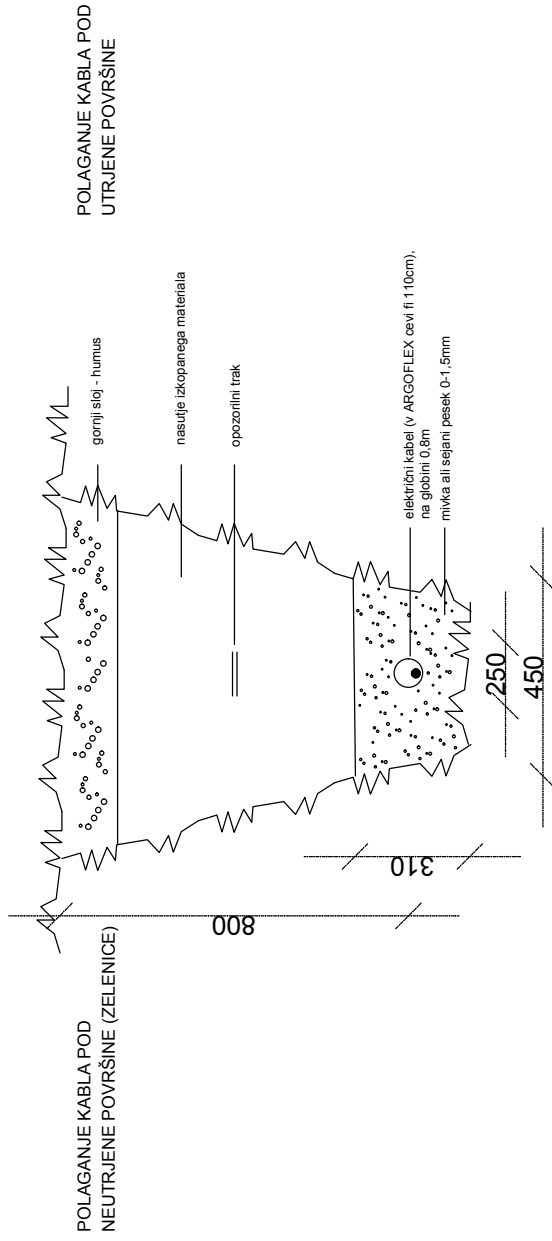

Investitor

OBČINA LITUA

Odg.projektant

Matej Baš inž.el. E-9183

Objekt

JAVNA RAZSVETLJAVA

Risai:

Matej Baš inž.el. E-9183

Načrt

NAČRT EL. NAPELJAV, NAPRAV IN OPREME

načrt št.:

51/19

DATUM: NOVEMBER 2019

Vsebinska lista

KARAKTERISTIČEN PREČNI PREREZ KABELSKJE KANALIZACIJE

LISTOV: 1

LIST: E.7